Du jeudi 27 au mardi 2 octobre

Les activités en Moyenne Section

- **Les étiquettes des portemanteaux**

Nous avons laissé des empreintes avec de la peinture et différents objets : fourchettes, brosses à dents, bobines, pailles, bouchons… Puis, nous y avons collé quatre étiquettes prénoms.

Les activités du projet

- **Notre set de table**

Nous avons collé les photos des fruits sur notre set. Ensuite, Natacha l'a plastifié. Nous allons continuer à travailler le vocabulaire des fruits et, la semaine prochaine, lors de la semaine du goût, nous dégusterons nos salades.

La motricité avec Yann

Mardi 2 octobre, nous avons vécu notre troisième séance de motricité à la salle omnisport. Nous travaillons autour de plusieurs verbes d'actions : « ramper », « grimper », « sauter », « lancer », « s'équilibrer ». Voici quelques photos :

Les manteaux

Le midi et le soir, nous allons mettre nos manteaux par groupe avec Joëlle. Pour nous souvenir de la couleur de notre groupe, nous avons laissé des traces à la peinture sur de grandes affiches. Natacha a ensuite collé notre photo sur le petit train.

- **Le groupe bleu : Liam, Yann, Jade P, Lou, Jules, Émilie et Naïa**

- **Le groupe vert : Coralyne, Jade S, Lenny, Julia, Noé, Lilia et Naïg**

- **Le groupe jaune: Tara, Wilann, Tiphaine, Lucas, Clarisse, Eden et Neil**

- **Le groupe rouge : Justine, Thomas, Liliwenn, Sevan, Margot, Manon et Mathilde**

L'anniversaire de Neil, le mardi 2 octobre

Neil a fêté ses trois ans, mardi, après le sport. Nous le remercions pour ces bons gâteaux et bonbons !

Nos comptines

Petit Pouce

Toc-Toc-Toc,
Petit Pouce es-tu là ?
Chut ! Je dors.
Toc-Toc-Toc,
Petit Pouce es-tu là ?
Chut ! Je dors.
Toc-Toc-Toc,
Petit Pouce es-tu là ?
Oui ! Je sors.

Tapent, tapent petites mains

C'est la baleine

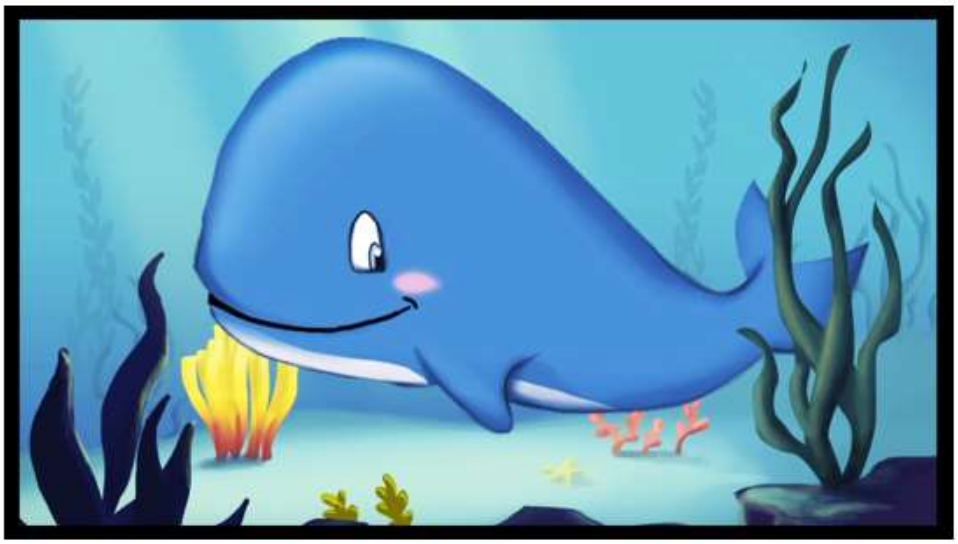

C'est la baleine qui tourne, qui vire
Comme un joli petit navire
Prenez garde à votre doigt
Ou la baleine le mangera
Prenez garde à votre doigt
Ou la baleine le mangera.

Que fait ma main ?

Savez-vous ce que fait ma main ?

Elle tape, pah, pah, pah.

Elle frotte, sss, sss, sss.

Elle gratte, grr, grr, grr.

Elle chatouille, guilli, guilli, guilli.

Elle pince, ouille, ouille, ouille.

Elle danse, hop, hop, hop.

Au revoir, elle s'en va.

Dans la forêt lointaine

Dans la forêt lointaine

On entend le coucou

Du haut de son grand chêne

Il répond au hibou

Coucou coucou

Coucou hibou coucou

Coucou coucou

Coucou hibou coucou